如东退役军人事务局一楼布置方案

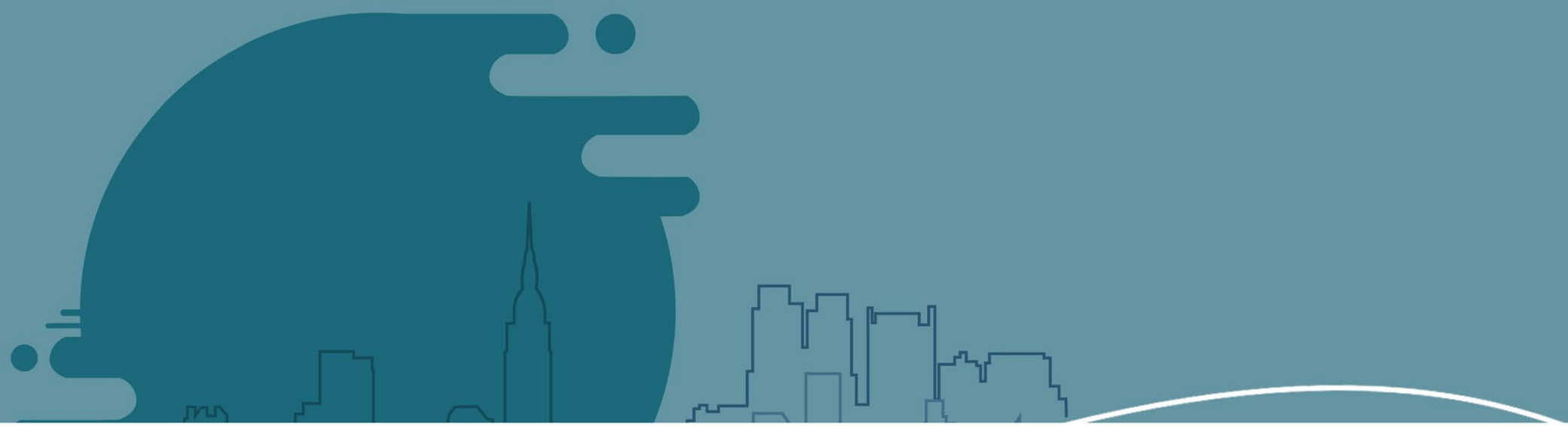

组建退役军人管理保障机构，

维护军人军属合法权益，

让军人成为全社会尊崇的职业。

—— 习近平

入口习近平讲话精神调整

第十四块

通道两侧上墙的标准化图标

第五块

通道两侧标准化图标

第六块

温馨提示
根据《信访条例》和退役军人事务部有关规定，退役军人信访接待大厅主要受理退役人员及其他优抚对象反映退役军人事务部门职责范围内的事项，不受理涉法涉诉、房屋拆迁、土地征用、企业改制、集资融资、环境保护、刑案侦破、控告揭发等方面的问题。
特此告知，请予支持
如东退役军人服务中心

服务大厅内温馨提示牌

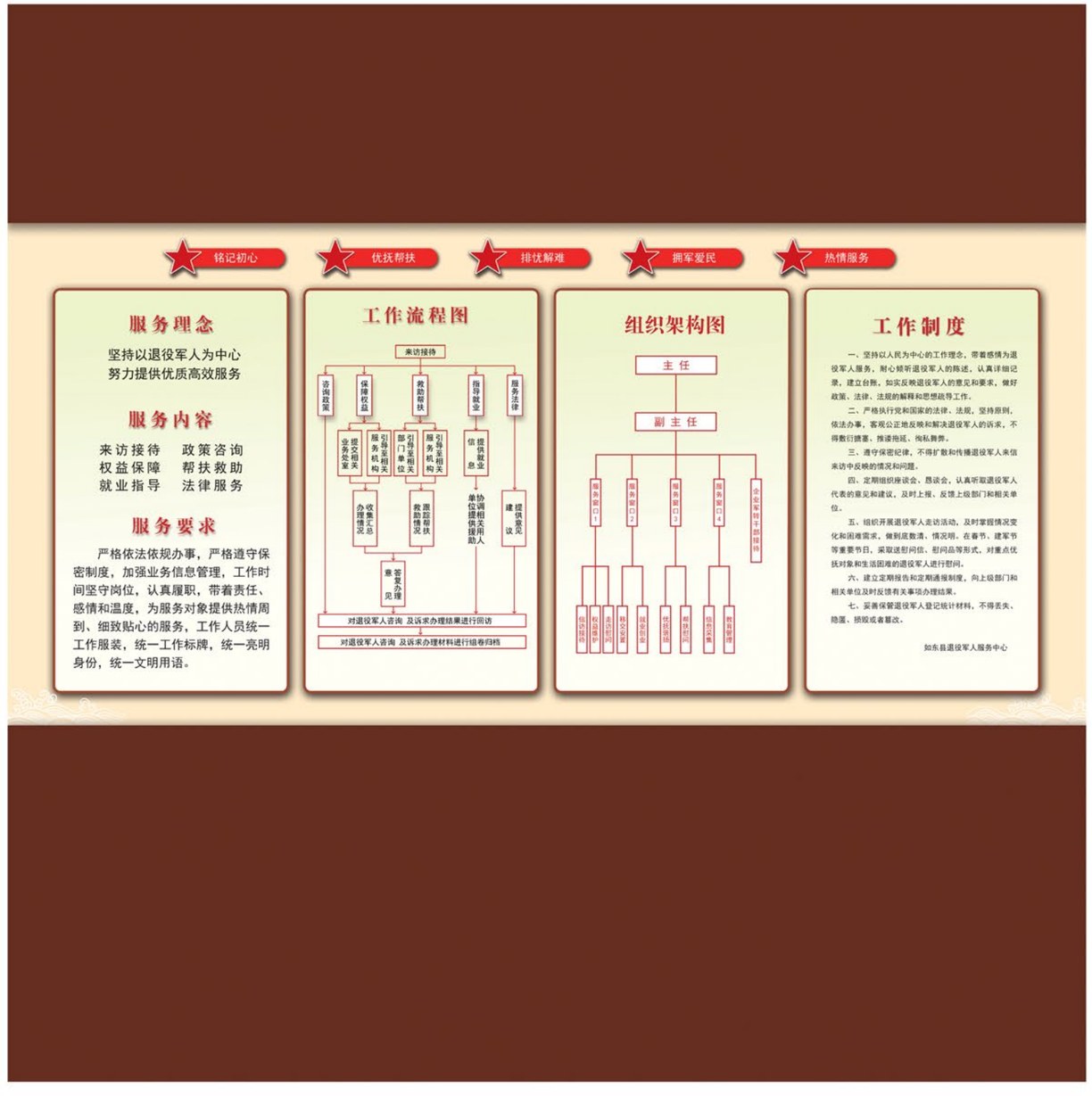

服务大厅内上墙的规范材料

第四块

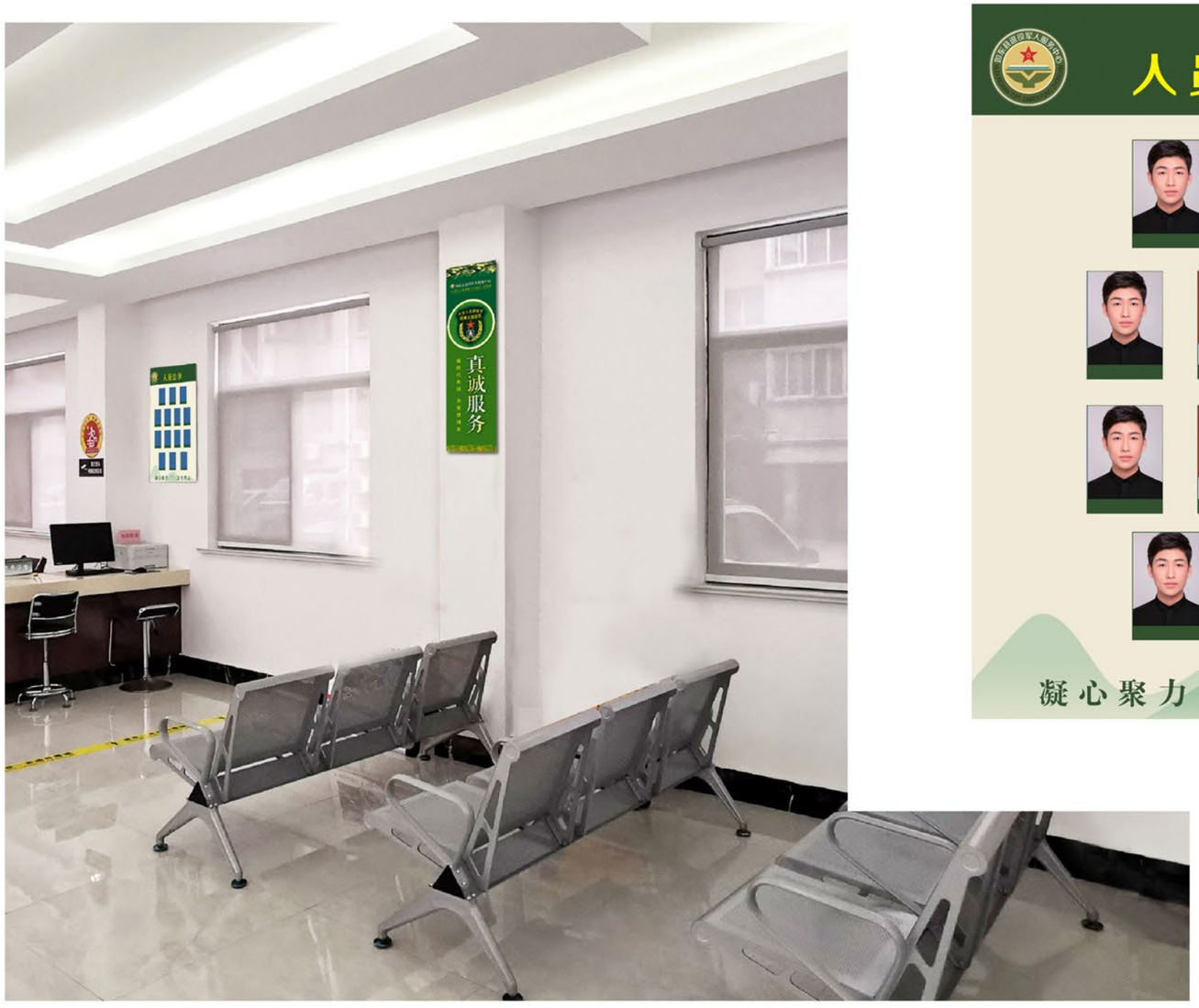

服务人员公示

第七块

如东县退役军人服务中心
守初心 担使命 找差距 抓落实
中国人民解放军
陆 军
权益保障
增强服务意识 提升服务水平

如东县退役军人服务中心
守初心 担使命 找差距 抓落实
中国人民解放军
海 军
情系老兵
情系老兵 真诚服务

如东县退役军人服务中心
守初心 担使命 找差距 抓落实
中国人民解放军
空 军
优抚帮扶
退伍不褪色 退役不退志

如东县退役军人服务中心
守初心 担使命 找差距 抓落实
中国人民解放军
战略支援部队
真诚服务
做时代先锋 为党旗增光

服务大厅四根柱子

服务大厅形象墙（发光字）冷灰色冲孔背景板，分屏LED显示

第一块

原书吧调整至文化活动室

抽取式活动画面，可随时调整

第二块

视察调研

领导关怀

第八块

创新品牌

来访接待职责

一、负责登记退役军人来访来电。

二、负责将受理事项分流到相关服务窗口办理。

三、宣传有关法律法规，引导来访退役军人依法理性反映诉求。

四、完成上级部门和领导交办的其他工作。

政策咨询职责

一、做好《中华人民共和国兵役法》《退役军人保障法》《退役士兵安置条例》等有关法律法规的宣传工作。

二、对来访退役军人提出的政策性问题及时给予解答，对不能及时解答的做好登记，并协调相关部门给予答复。

三、引导退役军人按照政策规定和工作流程，依法反映合理诉求。

四、拟定我市退役军人服务工作的总体规划和有关政策，制定相关工作规程和落实措施。

五、做好本单位工作过程中与各级各部门的政策对接、协调、处理工作。

六、完成上级部门和领导交办的其他事项。

1 移交安置

认真落实军转干部安置和符合政府安排工作条件退役士兵安置工作。在符合政府安排工作退役士兵待安置期内积极实施“六个一”工程：组建临时党支部（党小组）并组织开展一个月一次的学习会、组织一次祭扫烈士陵园纪念活动、组织一次家乡建设成就的参观活动、组织一场家乡经济社会建设的形势报告会、组织一周一次的退役军人服务窗口值班、召开一场安置岗位情况介绍会。

2 就业创业

如东县积极搭建企业用工与退役士兵求职双向选择对接平台，为退役士兵提供就业岗位，率先成立“退役军人就业示范基地”、“退役军人就业创业孵化基地”。时任江苏省副省长赵世勇作出批示，对如东县的做法给予肯定。

3 优待抚恤

充分保障优抚对象的权利，及时足额将抚恤补助资金发放到广大优抚对象的手中，积极组织在乡重点优抚对象分批次疗养活动，开展大规模走访慰问活动，惠及建国前老兵、烈属、孤寡军人等重点优抚对象。

4 权益维护

着力推进思想政治和权益维护工作，坚持做到“两个维护”，切实关心关爱困难退役军人，热情帮助退役军人解决好实际困难，努力增强退役军人的幸福感。

5 企业家联盟

在如东县退役军人事务局的组织倡导下，经7名如东县优秀退役军人企业家发起，由44家理事企业组成全省首家退役军人“企业家联盟”，每家理事企业吸纳2名以上退役军人就业。2020年，县委书记沈峻峰、县长陈慧宇为“十佳退役军人创业标兵”颁奖。

6 岗位开发

如东县于2019年在全省率先落实下岗失业转业志愿兵（士官）和伤残立功人员专门岗位，做到岗位开发、选岗上岗规范化、制度化，先后有406名符合条件对象上岗就业，发挥了政府在困难退役士兵就业中“保兜底”的作用。

7 红色先锋

如东县建立县、镇、村三级270支退役军人“红色先锋”志愿服务队，招募退役军人志愿者2000多人。

8 社保接续

在退役士兵社保接续工作中，如东县组建工作专班、聚焦主要矛盾、坚持原则标准、统筹推进工作，在全省率先整体完成社保接续任务，被省厅表彰为“先进单位”。

就业指导

一、负责分析研究就业创业形势，为退役军人就业创业提供信息咨询服务。

二、负责协调相关职能部门，充分利用社会资源，为退役军人提供岗前培训、就业指导。

三、协助组织开展退役军人职业教育和技能培训工作。

四、负责协调社会力量，组织举办退役军人专场招聘会、推介会、职业介绍会。

五、负责及时跟进、分析、研判自主就业与自主择业退役军人就业创业情况，加强对自主就业、自主择业退役军人就业创业工作的指导。

六、负责开展自主就业、自主择业退役军人就业创业工作宣传，培树就业创业先进典型。

七、完成上级部门和领导交办的其他事项。

法律服务职责

一、解答来访退役军人法律咨询。

二、根据来访退役军人的需求，主动向其宣传相关法律法规，政策制度，介绍退役军人事务部门的主要职能、服务内容。

三、对来访退役军人要求提供法律服务的，根据具体情况，引导至律师接待室咨询。

四、完成上级部门和领导交办的其他事项。

第十块

就业服务与创新举措

红色讲堂（老兵文化俱乐部背景墙）

第十一块

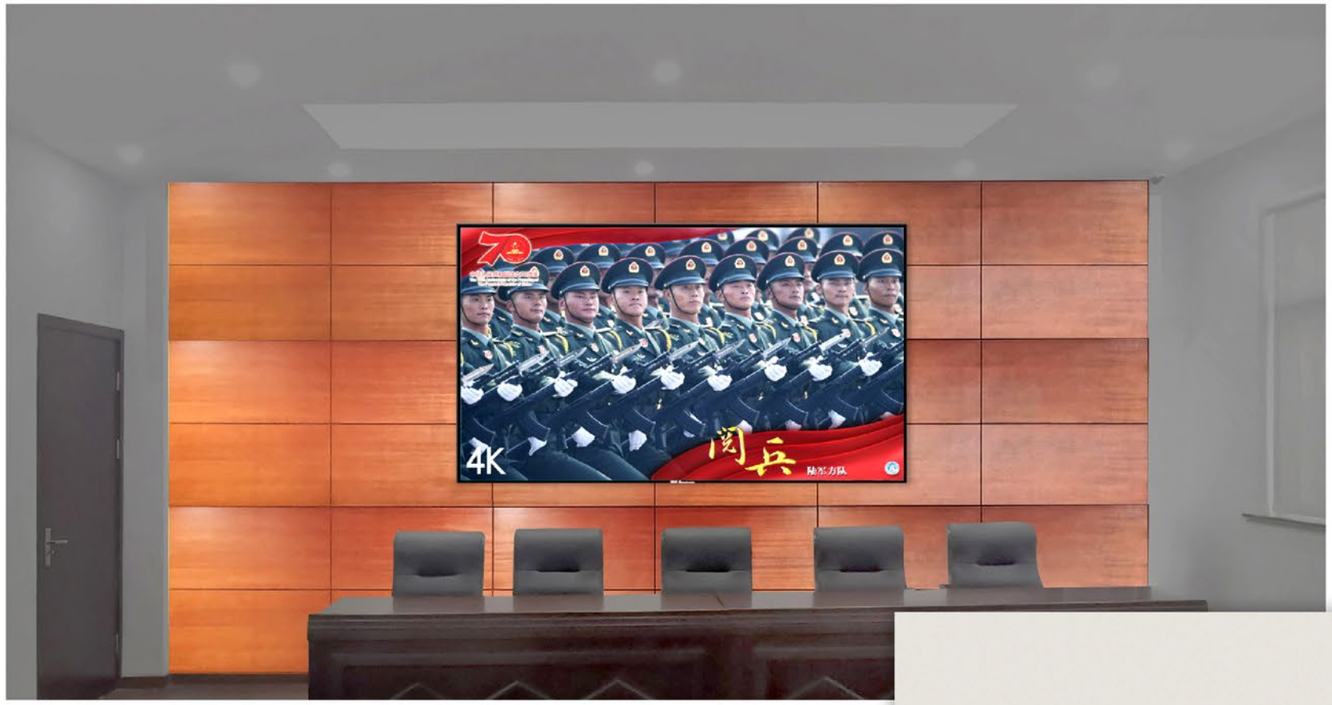

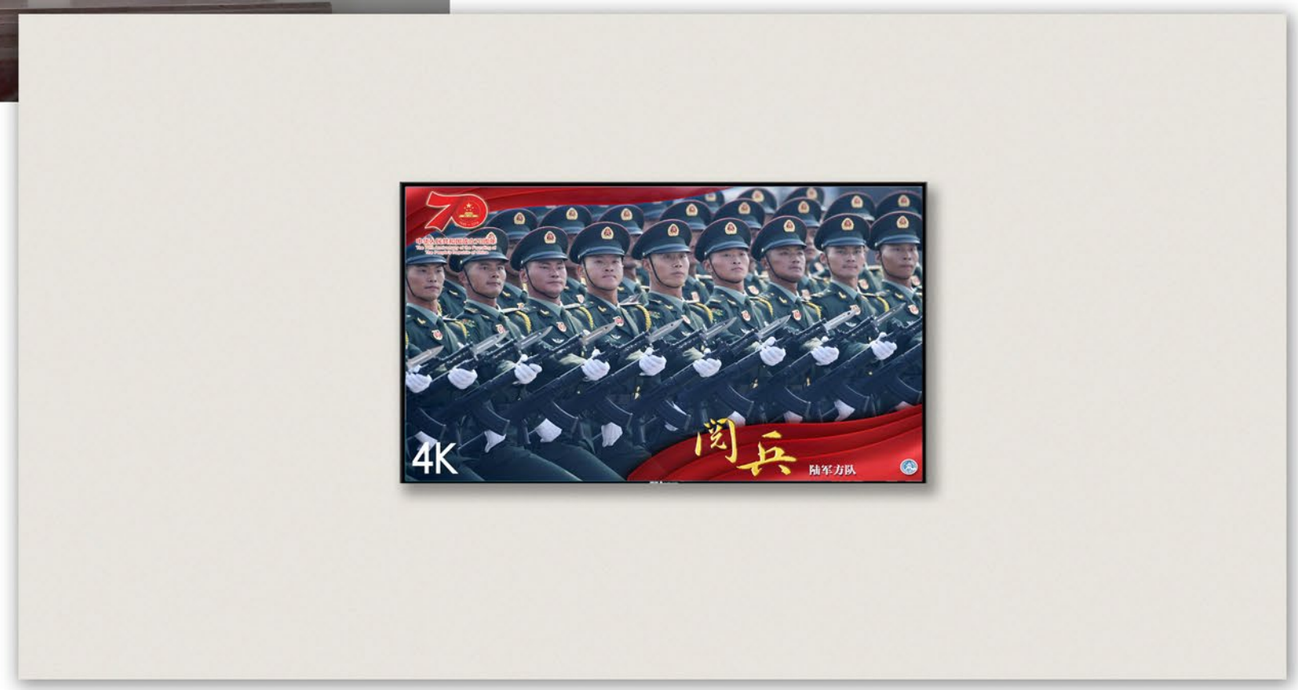

红色讲堂120寸电视屏

第十五块

第九块

如东最美退役军人 昔日荣光 XIRI RONGGUANG

雷达兵一等功臣刘启明

刘启明

1940— 江苏如东人

1966年加入中国共产党

1965年11月在崇武以东海战中，英勇顽强，机智灵活，密切协同，击沉敌舰“永昌号”，荣获一等功。

解放上海的一等功臣

邱祖清

1931— 江苏如东人

1949年加入中国共产党

1949年5月，在解放上海的战役中，邱祖清炸毁了敌人的碉堡，为部队前进扫除了障碍，荣立一等功。

彭德怀亲自为他授奖

吴　尧

1930— 江苏如东人

1946年加入中国共产党

在抗美援朝战争中获得军功章4枚，其中一枚是彭德怀元帅亲自授予的。吴尧两次入朝，第一次是1951年，第二次是1952年，6年后回国。

身经百战屡立功勋的老红军

邱荣林

1923— 福建永定人

1939年加入中国共产党

1936年，参加闽西红军游击队，在部队荣立二等功四次。1953年9月转业。1986年1月，从如东县政协副主席岗位上离休，是南通唯一健在的老红军。

毛主席称他为锄奸英雄

王　范

1905—1967 江苏如东人

1926年加入中国共产党

1937年在延安担任边区保卫处副处长，多次破获日谍案件和国民党特工破坏案件，毛泽东称他为“锄奸英雄”。

如东最美退役军人 今日风采 JINRI FENGCAI

田汉华

缪淑华，江苏如东人，1976年12月入党，同年应征入伍，1981年10月复员回乡，1992年3月，创业成立南通巴大饲料有限公司，经过数年的奋斗拼搏，南通巴大成为江苏省特种水产饲料行业的领军企业，2011年4月，又创建了南通神农生态农业科技有限公司，近年来，缪淑华先后获得江苏省模范退役军人、南通市最美退役军人、如东县十佳退役军人创业标兵等荣誉称号。

刘跃平

缪淑华，江苏如东人，1976年12月入党，同年应征入伍，1981年10月复员回乡，1992年3月，创业成立南通巴大饲料有限公司，经过数年的奋斗拼搏，南通巴大成为江苏省特种水产饲料行业的领军企业，2011年4月，又创建了南通神农生态农业科技有限公司，近年来，缪淑华先后获得江苏省模范退役军人、南通市最美退役军人、如东县十佳退役军人创业标兵等荣誉称号。

老山战友群体

缪淑华，江苏如东人，1976年12月入党，同年应征入伍，1981年10月复员回乡，1992年3月，创业成立南通巴大饲料有限公司，经过数年的奋斗拼搏，南通巴大成为江苏省特种水产饲料行业的领军企业，2011年4月，又创建了南通神农生态农业科技有限公司，近年来，缪淑华先后获得江苏省模范退役军人、南通市最美退役军人、如东县十佳退役军人创业标兵等荣誉称号。

吴明玉

缪淑华，江苏如东人，1976年12月入党，同年应征入伍，1981年10月复员回乡，1992年3月，创业成立南通巴大饲料有限公司，经过数年的奋斗拼搏，南通巴大成为江苏省特种水产饲料行业的领军企业，2011年4月，又创建了南通神农生态农业科技有限公司，近年来，缪淑华先后获得江苏省模范退役军人、南通市最美退役军人、如东县十佳退役军人创业标兵等荣誉称号。

顾　铁

缪淑华，江苏如东人，1976年12月入党，同年应征入伍，1981年10月复员回乡，1992年3月，创业成立南通巴大饲料有限公司，经过数年的奋斗拼搏，南通巴大成为江苏省特种水产饲料行业的领军企业，2011年4月，又创建了南通神农生态农业科技有限公司，近年来，缪淑华先后获得江苏省模范退役军人、南通市最美退役军人、如东县十佳退役军人创业标兵等荣誉称号。

徐海明

缪淑华，江苏如东人，1976年12月入党，同年应征入伍，1981年10月复员回乡，1992年3月，创业成立南通巴大饲料有限公司，经过数年的奋斗拼搏，南通巴大成为江苏省特种水产饲料行业的领军企业，2011年4月，又创建了南通神农生态农业科技有限公司，近年来，缪淑华先后获得江苏省模范退役军人、南通市最美退役军人、如东县十佳退役军人创业标兵等荣誉称号。

纪卫华

缪淑华，江苏如东人，1976年12月入党，同年应征入伍，1981年10月复员回乡，1992年3月，创业成立南通巴大饲料有限公司，经过数年的奋斗拼搏，南通巴大成为江苏省特种水产饲料行业的领军企业，2011年4月，又创建了南通神农生态农业科技有限公司，近年来，缪淑华先后获得江苏省模范退役军人、南通市最美退役军人、如东县十佳退役军人创业标兵等荣誉称号。

李鹤林

缪淑华，江苏如东人，1976年12月入党，同年应征入伍，1981年10月复员回乡，1992年3月，创业成立南通巴大饲料有限公司，经过数年的奋斗拼搏，南通巴大成为江苏省特种水产饲料行业的领军企业，2011年4月，又创建了南通神农生态农业科技有限公司，近年来，缪淑华先后获得江苏省模范退役军人、南通市最美退役军人、如东县十佳退役军人创业标兵等荣誉称号。

季本华

缪淑华，江苏如东人，1976年12月入党，同年应征入伍，1981年10月复员回乡，1992年3月，创业成立南通巴大饲料有限公司，经过数年的奋斗拼搏，南通巴大成为江苏省特种水产饲料行业的领军企业，2011年4月，又创建了南通神农生态农业科技有限公司，近年来，缪淑华先后获得江苏省模范退役军人、南通市最美退役军人、如东县十佳退役军人创业标兵等荣誉称号。

陈福斌

缪淑华，江苏如东人，1976年12月入党，同年应征入伍，1981年10月复员回乡，1992年3月，创业成立南通巴大饲料有限公司，经过数年的奋斗拼搏，南通巴大成为江苏省特种水产饲料行业的领军企业，2011年4月，又创建了南通神农生态农业科技有限公司，近年来，缪淑华先后获得江苏省模范退役军人、南通市最美退役军人、如东县十佳退役军人创业标兵等荣誉称号。

第九块

老兵书吧（新制）

第十六块

老兵调解室、红色先锋队

在原基础上适当调整